RELATÓRIO FISCAL TÉCNICO

Imagem 01:



Fonte: Marcos Araújo

Imagem 02:



Fonte: Marcos Araújo

Imagem 03:



Fonte: Marcos Araújo

Imagem 04:



Fonte: Marcos Araújo

Imagem 05:



Fonte: Marcos Araújo

Imagem 06:

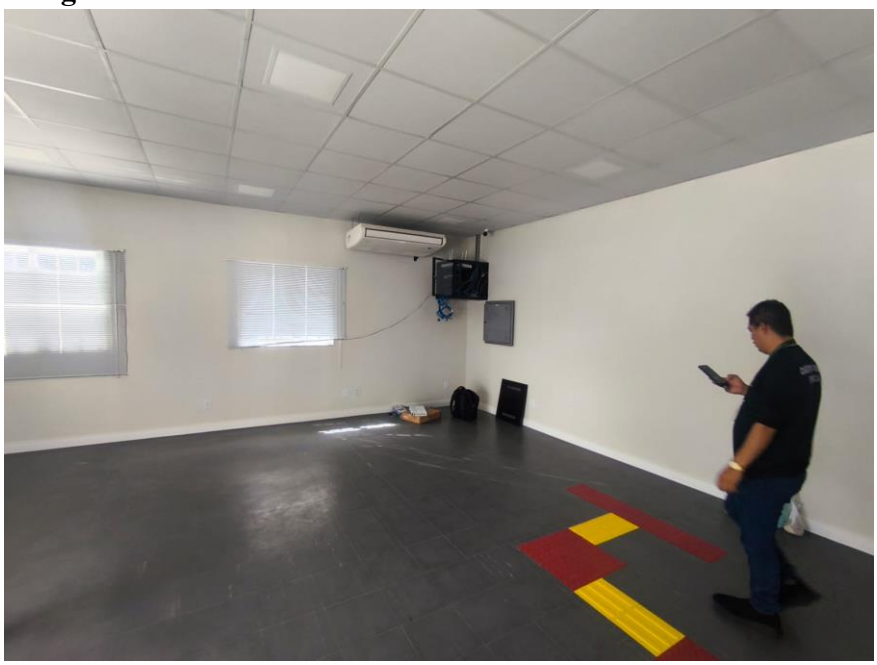

Fonte: Marcos Araújo

Imagem 07:



Fonte: Marcos Araújo

Imagem 08:



Fonte: Marcos Araújo

Imagem 09:



Fonte: Marcos Araújo

Imagem 10:



Fonte: Marcos Araújo

Imagem 11:

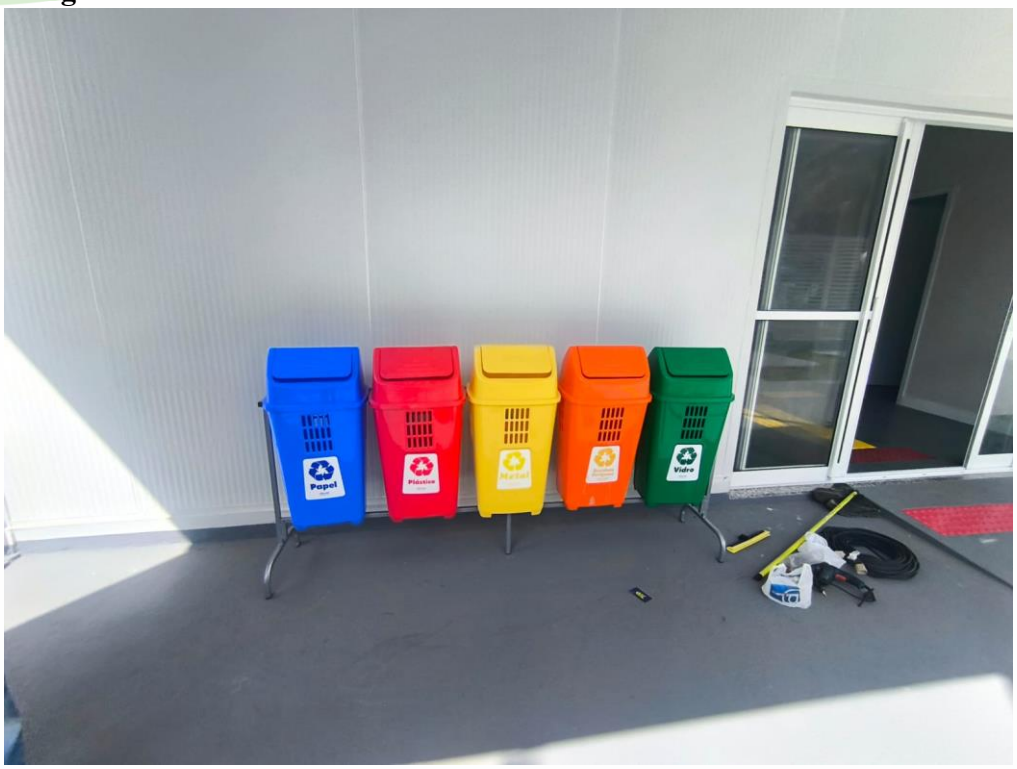

Fonte: Marcos Araújo

Imagem 12:

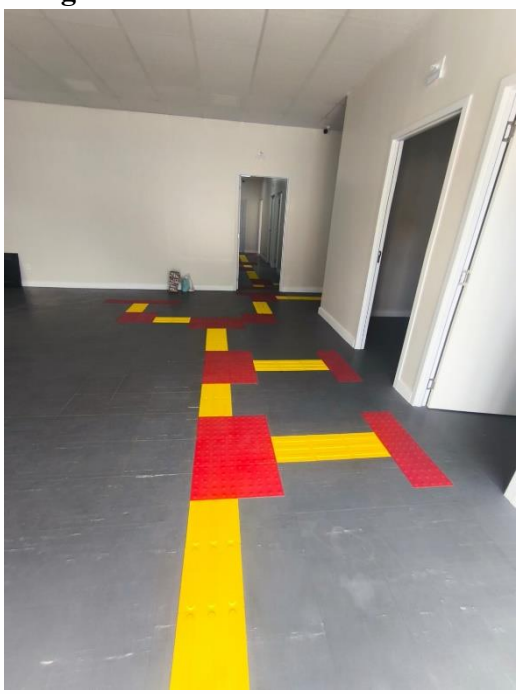

Fonte: Marcos Araújo

Imagem 13:



Fonte: Marcos Araújo

Imagem 14:

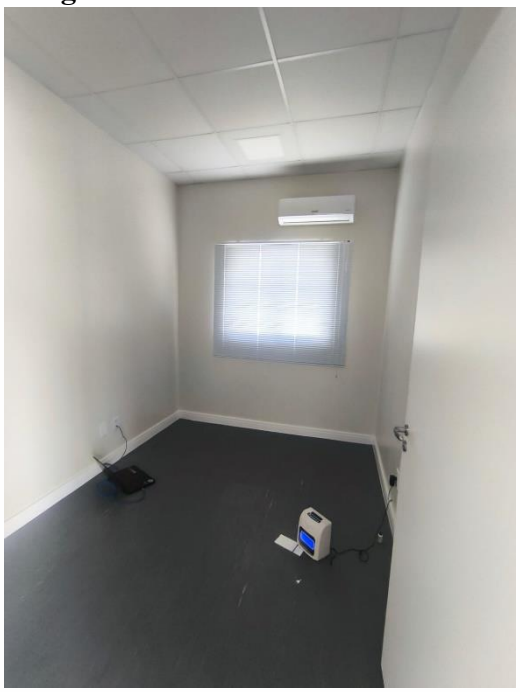

Fonte: Marcos Araújo

Imagem 15:

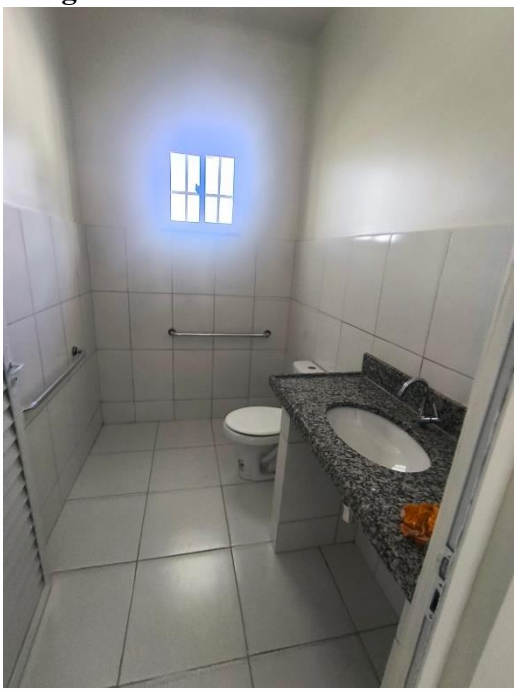

Fonte: Marcos Araújo

Imagem 16:

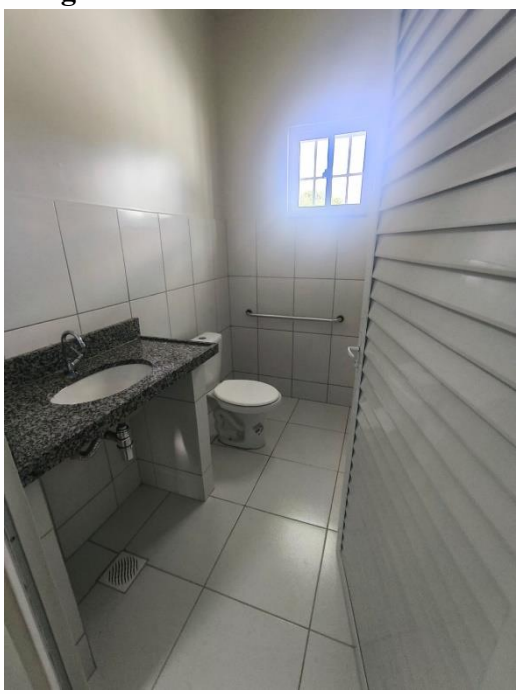

Fonte: Marcos Araújo

Imagem 17:



Fonte: Marcos Araújo

Imagem 18:



Fonte: Marcos Araújo

Imagem 19:



Fonte: Marcos Araújo

Imagem 20:



Fonte: Marcos Araújo

Imagem 21:



Fonte: Marcos Araújo

Imagem 22:



Fonte: Marcos Araújo

Imagem 23:



Fonte: Marcos Araújo

Imagem 24:



Fonte: Marcos Araújo

Imagem 25:



Fonte: Marcos Araújo

Data 04 de dezembro de 2025

MARCOS VINICIUS MORAES DE ARAUJO:82037353200

Assinado de forma digital por MARCOS VINICIUS MORAES DE ARAUJO:82037353200

Marcos Vinicius Moraes de Araújo
Fiscal Técnico do contrato n.º 036/2025-DPE/AP